

COMERCIALIZADOR  
DE ÚLTIMO RECURSO

Grupo IBERDROLA

CURENERGÍA COMERCIALIZADOR DE ÚLTIMO RECURSO S.A.U.  
CIF A-95554630  
Domicilio social: Plaza Euskadi 5, 48009 Bilbao

RESUMEN DE LA FACTURA

Por potencia contratada	13,55 €
Por energía consumida	10,71 €
Por financiación del bono social	0,36 €
Impuesto electricidad	1,26 €
Alquiler del contador	0,75 €
IVA	21 % s/26,63 € 5,59 €

TOTAL IMPORTE FACTURA: 32,22 €

DATOS DE LA FACTURA DE ELECTRICIDAD

IMPORTE FACTURA: 32,22 €

Nº Factura: 09250213010007909 emitida el 13 de febrero de 2025  
Periodo de consumo: 7 de enero de 2025 a 4 de febrero de 2025  
Fecha límite de pago: 5 de marzo de 2025

Remite: CURENERGÍA COMERCIALIZADOR DE ÚLTIMO RECURSO S.A.U. Apartado Correos 61342 28080 MADRID

DY 751 MNS 0489398996 0 1 01

ind-AY-ele-002 008788 035151 20250213



04893989960031751282922805400060113025

FRANCISCO SANZ MORENA  
C/ SEIS, 4- A, BAJO 2  
BLQ. A POLICIA NACIONAL  
NAVALQUEJIGO  
28292 EL ESCORIAL (MADRID)

DATOS DEL CONTRATO

Titular: FRANCISCO SANZ MORENA  
NIF: 01490914P  
Dirección de suministro: C/ SEIS, 4-A, BAJO 2 NAVALQUEJIGO 28292 EL ESCORIAL (MADRID)  
TIPO DE CONTRATO: **PVPC - MERCADO REGULADO**  
Nº contador: **0021933605**  
Peajes de transporte y distribución : 2.0TD  
Segmento tarifario de cargos: 1  
[Potencia contratada periodo punta: 5,75 kW](#)  
[Potencia contratada periodo valle: 5,75 kW](#)  
Referencia del contrato de suministro (CURENERGÍA COMERCIALIZADOR DE ÚLTIMO RECURSO S.A.U.): 489398996  
Referencia del contrato de acceso (i-DE, Redes Eléctricas Inteligentes, S.A.U.): 416034457  
Fecha final contrato: 14 de mayo de 2025 (renovación anual automática)  
**Código unificado de punto de suministro CUPS:** ES 0021 0000 0420 8356 PC

INFORMACIÓN DEL CONSUMO ELÉCTRICO

Su consumo en el periodo facturado ha sido: 67 kWh

Puede consultar su consumo horario en el portal web de su distribuidora ([www.i-de.es/clientes](http://www.i-de.es/clientes)).

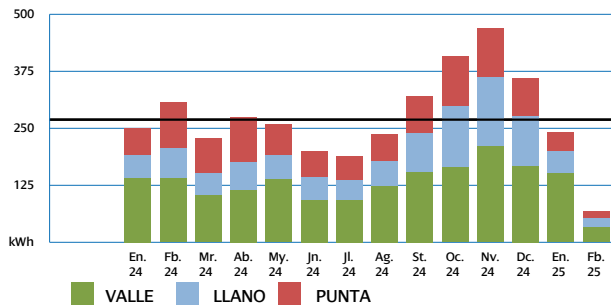

Su consumo medio diario en este último periodo facturado ha sido: 1,15 €  
Su consumo medio diario en los últimos 14 meses ha sido: 2,04 €  
Su consumo acumulado del último año ha sido de 3.251,00 kWh  
Las potencias máximas demandadas en el último año han sido 5,46 kW en P1 (punta) y 4,94 kW en P2 (valle).  
**Lectura actual (real)** (4 de febrero de 2025)  
Lectura en P1 (punta): 6.196 kWh      Consumo en P1: 14 kWh  
Lectura en P2 (llano): 5.644 kWh      Consumo en P2: 18 kWh  
Lectura en P3 (valle): 6.238 kWh      Consumo en P3: 35 kWh

DESTINO DEL IMPORTE DE LA FACTURA

El importe total de su factura tiene este destino:

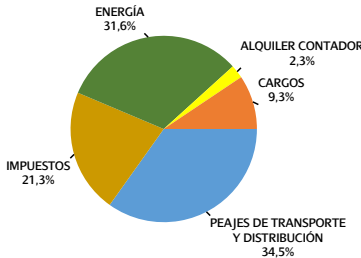

CARGOS

Renovables, cogeneración y residuos	1,2%
Anualidades del déficit	5,9%
Sobrecoste generación no peninsular	2,1%
Otros	0,1%

La energía incluye, entre otros, el coste de la energía en el mercado, los pagos por capacidad y la retribución al Operador del Sistema (REE) y al Operador de Mercado (OMIE).  
Los peajes retribuyen las redes de transporte y distribución.  
Los cargos incluyen fundamentalmente la retribución a las renovables, cogeneración y residuos (RECORE), las anualidades del déficit y el sobrecoste de generación en TNP (territorios no peninsulares).



Emisora	Referencia	Identificación	Importe
95554630-001	0048939899650	130225	€ 32,22



905079554630001004893989965013022500000032220

## DESGLOSE DE LA FACTURA

<b>Facturación por potencia contratada ("TÉRMINO FIJO"):</b>	<b>13,55 €</b>
<b>Importe por peajes de transporte y distribución potencia:</b>	
P1 (punta): 5,75 kW x 28 días x 0,062901 €/kW día	10,13 €
P2 (valle): 5,75 kW x 28 días x 0,001211 €/kW día	0,19 €
<b>Importe por cargos potencia:</b>	
P1 (punta): 5,75 kW x 28 días x 0,010881 €/kW día	1,75 €
P2 (valle): 5,75 kW x 28 días x 0,0007 €/kW día	0,11 €
<b>Margen de comercialización fijo:</b>	
5,75 kW x 28 días x 0,008529 €/kW día	1,37 €
<b>Facturación por energía consumida ("TÉRMINO VARIABLE"):</b>	<b>10,71 €</b>
<b>Importe por peajes de transporte y distribución energía:</b>	
P1 (punta): 14 kWh x 0,034234 €/kWh	0,48 €
P2 (llano): 18 kWh x 0,01654 €/kWh	0,30 €
P3 (valle): 35 kWh x 0,000079 €/kWh	0,00 €
<b>Importe por cargos energía:</b>	
P1 (punta): 14 kWh x 0,058305 €/kWh	0,82 €
P2 (llano): 18 kWh x 0,011661 €/kWh	0,21 €
P3 (valle): 35 kWh x 0,002915 €/kWh	0,10 €
<b>Coste de la energía:</b>	
67 kWh x 0,131343 €/kWh	8,80 €
<b>Facturación por financiación del bono social</b>	
28 días x 0,012742 €/día	0,36 €
<b>Subtotal por potencia y energía</b>	<b>24,62 €</b>
<b>Impuesto de electricidad</b>	
5,11269632 % s/24,62 €	1,26 €
<b>Alquiler del contador</b>	
28 días x 0,02663 €/día	0,75 €
<b>IMPORTE TOTAL</b>	<b>26,63 €</b>
<b>Impuesto de aplicación</b>	
IVA (*) 21 % s/26,63 €	5,59 €
<b>TOTAL IMPORTE FACTURA</b>	<b>32,22 €</b>

Precios de los términos del peaje de transporte y distribución, de los cargos, del contador y margen de comercialización fijo según normativa en vigor. PVPC calculado según Real Decreto 216/2014.

(\*) Como consecuencia del vencimiento del Real Decreto-ley 8/2023, de 27 de diciembre de 2023, el IVA aplicable a su factura pasa a ser del 21% a partir del 1 de Enero de 2025.

## INFORMACIÓN SOBRE RECLAMACIONES

**Atención al cliente** (CURENERGÍA COMERCIALIZADOR DE ÚLTIMO RECURSO S.A.U.): 800 760 719; 91 125 36 57; 94 646 01 96

**Averías y Urgencias** (i-DE, Redes Eléctricas Inteligentes, S.A.U.): 900171171

**Puntos de atención cercanos:** AVENIDA HONORIO LOZANO 33 28400 COLLADO VILLALBA / PLAZA VICENTE GUILLEN ZAMORANO 6 28430 ALPEDRETE

**Reclamaciones** (CURENERGÍA COMERCIALIZADOR DE ÚLTIMO RECURSO S.A.U.): 800 760 719; 91 125 36 57; 94 646 01 96; clientes@tucurenergia.es

**Dirección postal reclamaciones** (CURENERGÍA COMERCIALIZADOR DE ÚLTIMO RECURSO S.A.U.):

Departamento de Reclamaciones, Apdo. de Correos 61090 – 28080 Madrid

Dirección de la página web con información sobre reclamaciones: [www.curenergia.es/atencion-cliente](http://www.curenergia.es/atencion-cliente)

CURENERGÍA COMERCIALIZADOR DE ÚLTIMO RECURSO S.A.U. se ha adherido al Sistema Arbitral de Consumo, siguiendo la política de máximas garantías, transparencia y compromiso en la relación con los consumidores. Para ampliar información sobre los asuntos objeto de arbitraje y su procedimiento, estamos a su disposición en el Teléfono del Cliente 800 760 719; 91 125 36 57; 94 646 01 96 y en [www.curenergia.es](http://www.curenergia.es).

Forma de pago: EN ENTIDADES BANCARIAS CONCERTADAS PRESENTANDO ESTA FACTURA

Fecha límite de pago: 05/03/2025

En el código QR o en el enlace <https://comparador.cnmc.gob.es> puede consultar y comparar las distintas ofertas vigentes de las comercializadoras de energía eléctrica en mercado libre.



- Para el periodo de esta factura el consumo medio de electricidad de los suministros en su mismo código postal ha sido de 391,74 kWh.



**¿Buscas un hogar  
más eficiente?**

Desde Curenergía queremos ayudarte a conseguirlo.

Solo tienes que seguir los consejos que hemos preparado para ti a través del siguiente código QR:



## INFORMACIÓN PARA EL CONSUMIDOR

COMERCIALIZADOR  
DE ÚLTIMO RECURSO  
Grupo IBERDROLA

Usted tiene contratado el **Precio Voluntario para el Pequeño Consumidor (PVPC)**. No obstante, puede contratar también con **cualquier comercializadora en mercado libre**. El listado de comercializadoras de referencia y de comercializadoras de mercado libre está disponible en la página web de la CNMC: [www.cnmc.es](http://www.cnmc.es)

Si está recibiendo su factura en papel, puede solicitar en su lugar la factura electrónica en [www.curenergia.es/gestiones/facturacion/factura-electronica](http://www.curenergia.es/gestiones/facturacion/factura-electronica)

### BONO SOCIAL PARA CONSUMIDORES VULNERABLES:

Tienen derecho a acogerse al bono social aquellos consumidores vulnerables que cumplan con las características sociales, de consumo y poder adquisitivo que se determinan. En todo caso, personas físicas en su vivienda habitual. Dispone de información sobre el bono social en el teléfono **800 760 719** y **94 646 01 96** o en la página web [www.curenergia.es/bono-social](http://www.curenergia.es/bono-social)

Otra información de interés: Consumidores de energía e información sobre la factura: [www.cnmc.es](http://www.cnmc.es). Información sobre consumo eficiente y ahorro energético: [www.idae.es](http://www.idae.es). Información sobre PVPC: [www.ree.es](http://www.ree.es)

## INFORMACIÓN SOBRE SU ELECTRICIDAD

### ORIGEN DE ELECTRICIDAD 2023

Si bien la energía eléctrica que llega a nuestros hogares es indistinguible de la que consumen nuestros vecinos u otros consumidores conectados al mismo sistema eléctrico, es posible conocer el origen de la producción de energía eléctrica equivalente a la que consume en el hogar.

A estos efectos, se proporciona el desglose de la mezcla de tecnologías de producción nacional para así comparar los porcentajes del promedio nacional con los correspondientes a la energía vendida por su Compañía Comercializadora.

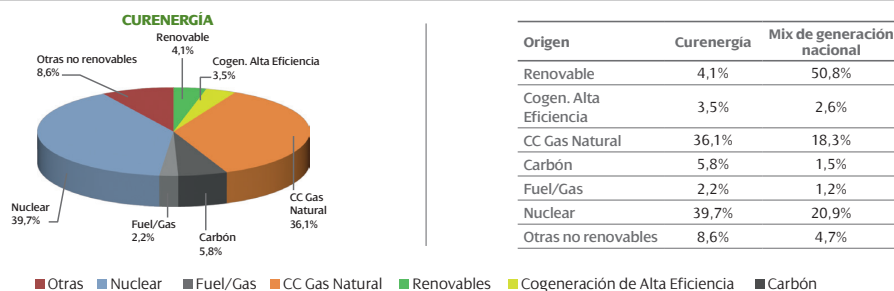

### IMPACTO MEDIOAMBIENTAL

El impacto ambiental de su electricidad depende de las fuentes energéticas utilizadas para su generación.

En una escala de 'A' a 'G' donde 'A' indica el mínimo impacto ambiental y 'G' el máximo, y que el valor medio nacional corresponde al nivel 'D', la energía comercializada por Curenergía tiene los siguientes valores.

#### Emisiones de CO<sub>2</sub> Curenergía



#### Residuos Radiactivos Alta Actividad Curenergía



Más información sobre el origen de su electricidad en <https://gdo.cnmc.es/>

