

COMERCIALIZADOR
DE ÚLTIMO RECURSO

Grupo IBERDROLA

CURENERGÍA COMERCIALIZADOR DE ÚLTIMO RECURSO S.A.U.
CIF A-95554630
Domicilio social: Plaza Euskadi 5, 48009 Bilbao

RESUMEN DE LA FACTURA

Por potencia contratada	13,90 €
Por energía consumida	46,74 €
Por financiación del bono social	1,02 €
Impuesto electricidad	3,15 €
Alquiler del contador	0,80 €
IVA Reducido (*)	10 % s/65,61 €
	6,56 €

TOTAL IMPORTE FACTURA: 72,17 €

DATOS DE LA FACTURA DE ELECTRICIDAD

IMPORTE FACTURA: 72,17 €

Nº Factura: 09240909010065925 emitida el 9 de septiembre de 2024
Periodo de consumo: 5 de agosto de 2024 a 4 de septiembre de 2024
Fecha límite de pago: 30 de septiembre de 2024

Remite: CURENERGÍA COMERCIALIZADOR DE ÚLTIMO RECURSO S.A.U. Apartado Correos 61342 28080 MADRID

DY 751 MNS 0489398996 0 1 01

ind-AY-ele-005 010021 040085 20240909



04893989960031751282922805400060109094

FRANCISCO SANZ MORENA
C/ SEIS, 4-A, BAJO 2
BLQ. A POLICIA NACIONAL
NAVALQUEJIGO
28292 EL ESCORIAL (MADRID)

DATOS DEL CONTRATO

Titular: FRANCISCO SANZ MORENA
NIF: 01490914P
Dirección de suministro: C/ SEIS, 4-A, BAJO 2 NAVALQUEJIGO 28292 EL ESCORIAL (MADRID)
TIPO DE CONTRATO: **PVPC - MERCADO REGULADO**
Nº contador: **0021933605**
Peajes de transporte y distribución : 2.0TD
Segmento tarifario de cargos: 1
[Potencia contratada periodo punta: 5,75 kW](#)
[Potencia contratada periodo valle: 5,75 kW](#)
Referencia del contrato de suministro (CURENERGÍA COMERCIALIZADOR DE ÚLTIMO RECURSO S.A.U.): 489398996
Referencia del contrato de acceso (i-DE, Redes Eléctricas Inteligentes, S.A.U.): 416034457
Fecha final contrato: 14 de mayo de 2025 (renovación anual automática)
Código unificado de punto de suministro CUPS: ES 0021 0000 0420 8356 PC

INFORMACIÓN DEL CONSUMO ELÉCTRICO

Su consumo en el periodo facturado ha sido: 319 kWh
Puede consultar su consumo horario en el portal web de su distribuidora (www.i-de.es/clientes).

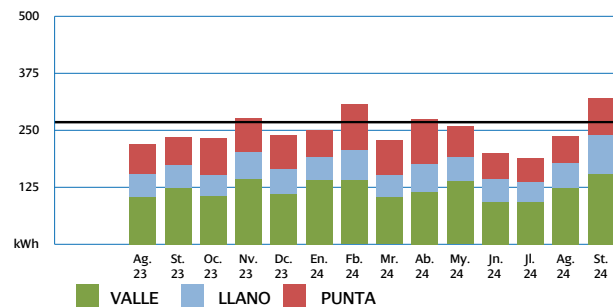

Su consumo medio diario en este último periodo facturado ha sido: 2,41 €
Su consumo medio diario en los últimos 14 meses ha sido: 1,83 €
Su consumo acumulado del último año ha sido de 3.012,00 kWh
Las potencias máximas demandadas en el último año han sido 5,31 kW en P1 (punta) y 5,63 kW en P2 (valle).
Lectura actual (real) (4 de septiembre de 2024)
Lectura en P1 (punta): 5.846 kWh
Consumo en P1: 79 kWh
Lectura en P2 (llano): 5.185 kWh
Consumo en P2: 86 kWh
Lectura en P3 (valle): 5.503 kWh
Consumo en P3: 154 kWh

DESTINO DEL IMPORTE DE LA FACTURA

El importe total de su factura tiene este destino:

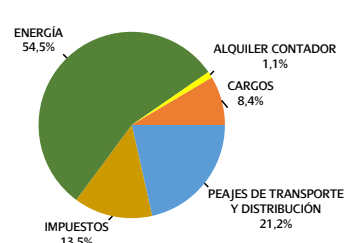

CARGOS

Renovables, cogeneración y residuos	0,1%
Anualidades del déficit	6,0%
Sobrecoste generación no peninsular	2,3%
Otros	0,0%

La energía incluye, entre otros, el coste de la energía en el mercado, los pagos por capacidad y la retribución al Operador del Sistema (REE) y al Operador de Mercado (OMIE).
Los peajes retribuyen las redes de transporte y distribución.
Los cargos incluyen fundamentalmente la retribución a las renovables, cogeneración y residuos (RECORE), las anualidades del déficit y el sobrecoste de generación en TNP (territorios no peninsulares).



Emisora	Referencia	Identificación	Importe
95554630-001	0048939899648	090924	€ 72,17



9050795554630001004893989964809092400000072170

DESGLOSE DE LA FACTURA

Facturación por potencia contratada ("TÉRMINO FIJO"):	13,90 €
Importe por peajes de transporte y distribución potencia:	
P1 (punta): 5,75 kW x 30 días x 0,061207 €/kW día	10,56 €
P2 (valle): 5,75 kW x 30 días x 0,002122 €/kW día	0,37 €
Importe por cargos potencia:	
P1 (punta): 5,75 kW x 30 días x 0,008169 €/kW día	1,41 €
P2 (valle): 5,75 kW x 30 días x 0,000525 €/kW día	0,09 €
Margen de comercialización fijo:	
5,75 kW x 30 días x 0,008505 €/kW día	1,47 €
Facturación por energía consumida ("TÉRMINO VARIABLE"):	46,74 €
Importe por peajes de transporte y distribución energía:	
P1 (punta): 79 kWh x 0,033081 €/kWh	2,61 €
P2 (llano): 86 kWh x 0,019184 €/kWh	1,65 €
P3 (valle): 154 kWh x 0,000557 €/kWh	0,09 €
Importe por cargos energía:	
P1 (punta): 79 kWh x 0,043893 €/kWh	3,47 €
P2 (llano): 86 kWh x 0,008779 €/kWh	0,75 €
P3 (valle): 154 kWh x 0,002195 €/kWh	0,34 €
Coste de la energía:	
319 kWh x 0,118589 €/kWh	37,83 €
Facturación por financiación del bono social	
30 días x 0,033886 €/día	1,02 €
Subtotal por potencia y energía	61,66 €
Impuesto de electricidad	
5,11269632 % s/61,66 €	3,15 €
Alquiler del contador	
30 días x 0,026557 €/día	0,80 €
IMPORTE TOTAL	65,61 €
Impuesto de aplicación	
IVA Reducido (*)	
10 % s/65,61 €	6,56 €
TOTAL IMPORTE FACTURA	72,17 €

Precios de los términos del peaje de transporte y distribución, de los cargos, del contador y margen de comercialización fijo según normativa en vigor. PVPC calculado según Real Decreto 216/2014.

En virtud del Real Decreto-ley 8/2023, de 27 de diciembre de 2023, el IVA aplicable a su factura se encuentra reducido del 21% al 10%.

INFORMACIÓN SOBRE RECLAMACIONES

Atención al cliente (CURENERGÍA COMERCIALIZADOR DE ÚLTIMO RECURSO S.A.U.): 800 760 719; 91 125 36 57; 94 646 01 96

Averías y Urgencias (i-DE, Redes Eléctricas Inteligentes, S.A.U.): 900171171
Puntos de atención cercanos: AVENIDA HONORIO LOZANO 33 28400 COLLADO VILLALBA / PLAZA VICENTE GUILLEN ZAMORANO 6 28430 ALPEDRETE

Reclamaciones (CURENERGÍA COMERCIALIZADOR DE ÚLTIMO RECURSO S.A.U.): 800 760 719; 91 125 36 57; 94 646 01 96; clientes@tucurenergia.es

Dirección postal reclamaciones (CURENERGÍA COMERCIALIZADOR DE ÚLTIMO RECURSO S.A.U.):

Departamento de Reclamaciones, Apdo. de Correos 61090 – 28080 Madrid

Dirección de la página web con información sobre reclamaciones: www.curenergia.es/atencion-cliente

CURENERGÍA COMERCIALIZADOR DE ÚLTIMO RECURSO S.A.U se ha adherido al Sistema Arbitral de Consumo, siguiendo la política de máximas garantías, transparencia y compromiso en la relación con los consumidores. Para ampliar información sobre los asuntos objeto de arbitraje y su procedimiento, estamos a su disposición en el Teléfono del Cliente 800 760 719; 91 125 36 57; 94 646 01 96 y en www.curenergia.es.

Forma de pago: EN ENTIDADES BANCARIAS CONCERTADAS PRESENTANDO ESTA FACTURA
 Fecha límite de pago: 30/09/2024

En el código QR o en el enlace <https://comparador.cnmc.gob.es> puede consultar y comparar las distintas ofertas vigentes de las comercializadoras de energía eléctrica en mercado libre.



- Para el periodo de esta factura el consumo medio de electricidad de los suministros en su mismo código postal ha sido de 329,26 kWh.



**¿Buscas un hogar
más eficiente?**

Desde Curenergía queremos ayudarte a conseguirlo.

Solo tienes que seguir los consejos que hemos preparado para ti a través del siguiente código QR:



INFORMACIÓN PARA EL CONSUMIDOR

COMERCIALIZADOR
DE ÚLTIMO RECURSO
Grupo IBERDROLA

Usted tiene contratado el **Precio Voluntario para el Pequeño Consumidor (PVPC)**. No obstante, puede contratar también con **cualquier comercializadora en mercado libre**. El listado de comercializadoras de referencia y de comercializadoras de mercado libre está disponible en la página web de la CNMC: www.cnmc.es

Si está recibiendo su factura en papel, puede solicitar en su lugar la factura electrónica en www.curenergia.es/gestiones/facturacion/factura-electronica

BONO SOCIAL PARA CONSUMIDORES VULNERABLES:

Tienen derecho a acogerse al bono social aquellos consumidores vulnerables que cumplan con las características sociales, de consumo y poder adquisitivo que se determinan. En todo caso, personas físicas en su vivienda habitual. Dispone de información sobre el bono social en el teléfono **800 760 719** y **94 646 01 96** o en la página web www.curenergia.es/bono-social

Otra información de interés: Consumidores de energía e información sobre la factura: www.cnmc.es. Información sobre consumo eficiente y ahorro energético: www.idae.es. Información sobre PVPC: www.ree.es

INFORMACIÓN SOBRE SU ELECTRICIDAD

ORIGEN DE ELECTRICIDAD 2023

Si bien la energía eléctrica que llega a nuestros hogares es indistinguible de la que consumen nuestros vecinos u otros consumidores conectados al mismo sistema eléctrico, es posible conocer el origen de la producción de energía eléctrica equivalente a la que consume en el hogar.

A estos efectos, se proporciona el desglose de la mezcla de tecnologías de producción nacional para así comparar los porcentajes del promedio nacional con los correspondientes a la energía vendida por su Compañía Comercializadora.

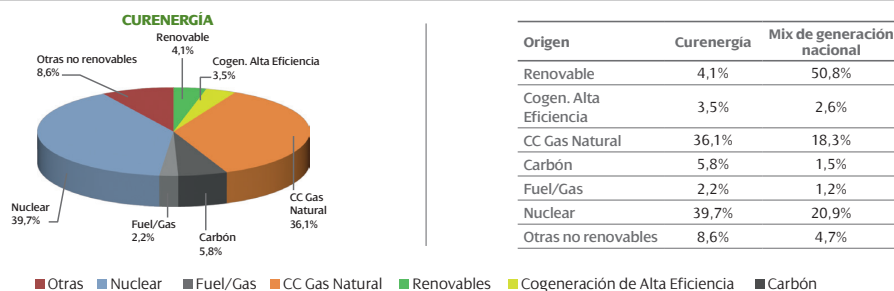

IMPACTO MEDIOAMBIENTAL

El impacto ambiental de su electricidad depende de las fuentes energéticas utilizadas para su generación.

En una escala de 'A' a 'G' donde 'A' indica el mínimo impacto ambiental y 'G' el máximo, y que el valor medio nacional corresponde al nivel 'D', la energía comercializada por Curenergía tiene los siguientes valores.

Emisiones de CO₂ Curenergía



Residuos Radiactivos Alta Actividad Curenergía



Más información sobre el origen de su electricidad en <https://gdo.cnmc.es/>